

Allegato "C" al rep 23089/10556

Agenzia del Territorio
CATASTO FABBRICATI
Ufficio Provinciale di
Milano

Dichiarazione protocollo n. _____ del _____	
Planimetria di u.i.u. in Comune di Milano	
Viale Beatrice D' Este _____ civ. 44	
Identificativi Catastali:	Compilata da: Tramezzani Massimo
Sezione:	Iscritte all'albo: Geometri
Foglio: 526	Prov. Milano
Particella: 41	N. 10268
Subalterno: 17	

Scheda n. 1 Scala 1:200

PIANO SETTIMO h. 330

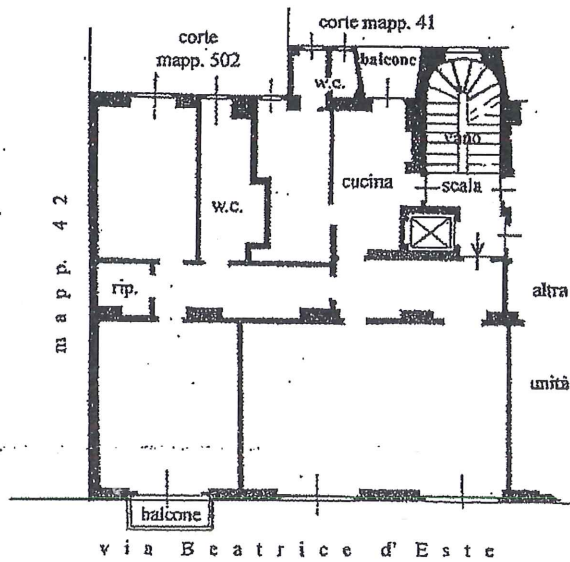

PIANO INTERRATO h. 280

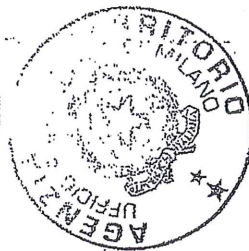
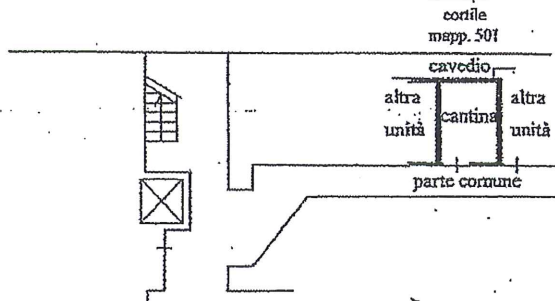

Escey Orsello
Renzo Feltrinelli
Olivero Toscani
Autorella Tramezzani
Chiodi & C.
 L. 1117-112. water

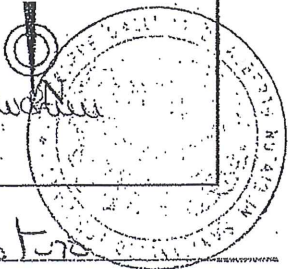

Allegato "B" al rap 23088/10556

Agenzia del Territorio
CATASTO FABBRICATI
Ufficio Provinciale di
Milano

Dichiarazione protocollo n. del	
Planimetria di u.i.u. in Comune di Milano	
Viale Beatrice D' Este	civ. 44
Identificativi Catastali:	Compilata da:
Sezione:	Tramezzani Massimo
Foglio: 526	Iscritto all'albo:
Particella: 41	Geometri
Subalterno: 16	Prov. Milano
	N. 10268

Scheda n. 1 Scala 1:200

PIANO SETTIMO
h. 330

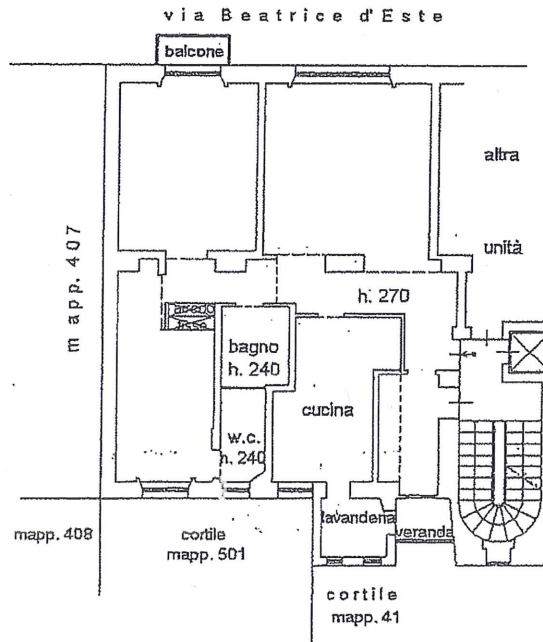

Luigi Dehnel *Croci Pella*

Marco Giacomo Pavalara

Antonio Emilio di S. Maria



PIANO INTERRATO
h. 280

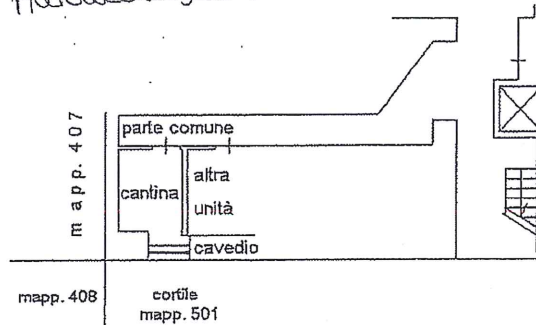

Antonio Pella



Luigi Dehnel

L. 11/7/11

